

A LA ATENCIÓN DE:

Exmo. Ayuntamiento de Benasque y a sus representantes:

D. Ignacio Abadía, Alcalde del municipio
D. Isaac Sanromá, Concejala de urbanismo
Dña. Noemí Abadías, Concejala de Turismo

D. José Jordana, Concejala de Cerler

ASUNTO:

MEJORA Y RECUPERACIÓN DE LAS FUENTES PÚBLICAS EXISTENTES EN CERLER

SOLICITANTE:

Asociación de Vecinos y Amigos de Cerler
eMail: avc.picosarlle@gmail.com

CONTACTO PARA INFORMACIÓN SOBRE EL PRESENTE TRÁMITE:

- Adriana Bernat
C/ Fuendemuro, nº 2. 22449 Cerler
eMail: subarra3@hotmail.com
Tfn móvil: 606.051.623

- Elena Mallo
C/ La Fuente, nº 2. 22449 Cerler
eMail: emallomora@gmail.com
Tfn móvil: 659.204.294

HECHOS:

Estimados señores,

En el núcleo urbano de Cerler existen cuatro fuentes que consideramos, por diferentes motivos, de gran importancia para el pueblo y que necesitan una recuperación y/o mejora.

1- Fuen del Cabo Llugá

Esta fuente va asociada a un abrevadero de mayor tamaño y a su vez a un depósito que es visible desde una rejilla. La construcción del conjunto data del año 1930. Actualmente todo el conjunto (abrevadero, fuente y depósito) se encuentra deteriorado y falto de limpieza. La pequeña fuente está obstruida y en desuso.

Consideramos que esta construcción forma parte del patrimonio histórico del municipio y es digna de ser restaurada y adaptada para su uso diario, valorando su potabilidad. Además de su funcionalidad actual se puede considerar cómo un punto de interés turístico puesto que muchos visitantes se acercan a la zona del 'parquing del Cabo Llugá' a observar las vistas del Valle.



Abrevadero y fuente asociada.



Fuente asociada que está obstruida.

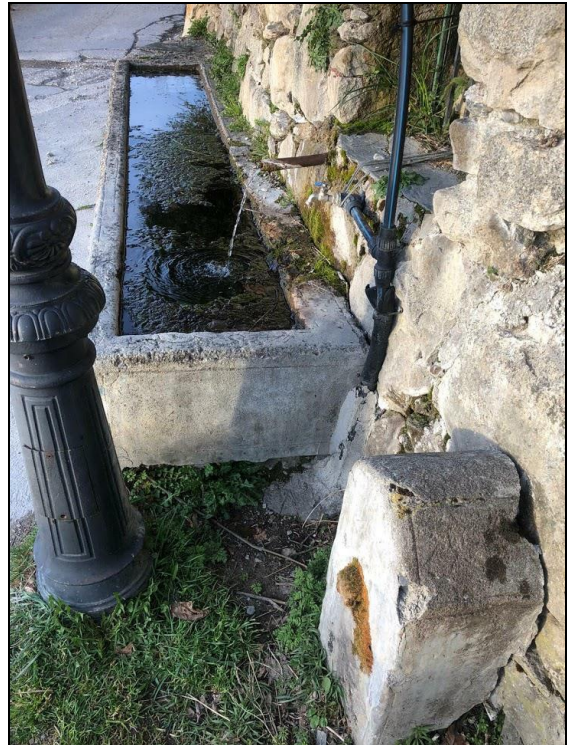
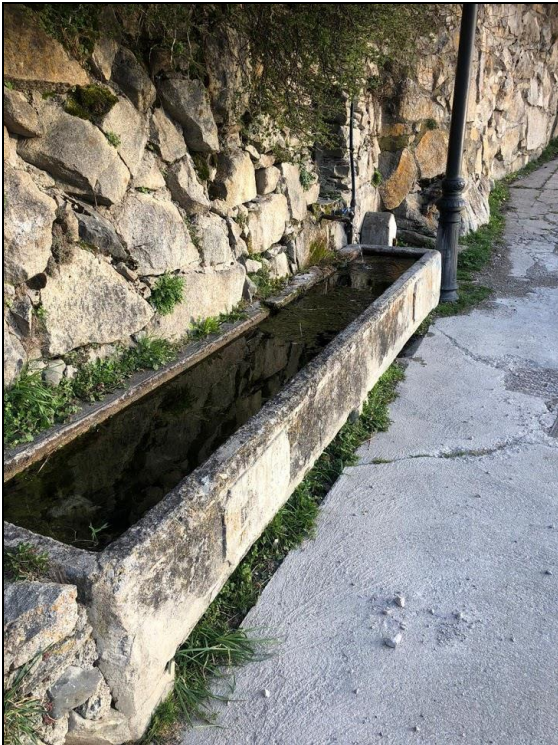

Estado actual del conjunto, se aprecia su dejadez en cuanto a limpieza y mantenimiento.



Estado de las fuentes.

2- Fuen de la Pllasa

Esta fuente se encuentra anexada al edificio de la iglesia. Se compone de una roca granítica de gran belleza. Actualmente tiene un grifo que funciona incorrectamente y al que se le ha adaptado una manguera para que el agua, cuando sale, no salpique.

Solicitamos que se sustituya este grifo por otro más funcional y que vaya acorde con la estética de la fuente, de aspecto rústico. También se debería valorar su potabilidad.



3- Fuen de la Pllasa Nueva

Esta fuente se encuentra en la zona del parque infantil y próximo a la escuela. El grifo que tiene no funciona correctamente, saliendo el agua con gran presión y por tanto salpicando al usuario.



Vista general de la fuente.

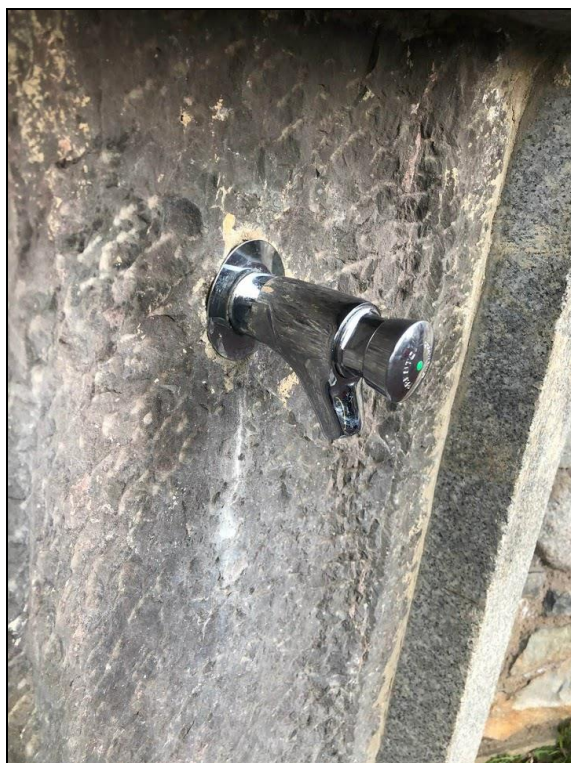

Detalle del grifo existente.

4- Fuen del Centro Comercial

Se encuentra en la zona de la pradera del 'Centro Comercial'. Debido a su ubicación tiene una gran afluencia, especialmente en los meses de verano.

Al igual que las dos anteriores fuentes su grifo no funciona correctamente, saliendo el agua a presión y salpicando al usuario. Además, el entorno del grifo se encuentra sin pavimentar formándose charcos y barro cada vez que se utiliza.



Vista general de la fuente



Detalle del barro que se genera en el entorno de la fuente.

SOLICITUD

Por los motivos anteriormente expuestos, solicitamos:

1- Fuen del cabo Llugá:

- ✓ Restauración completa del conjunto (abrevadero, fuente asociada y depósito).
- ✓ Valoración de su potabilidad.

2- Fuen de la Pllasa:

- ✓ Cambio del grifo con estética acorde con la fuente y de correcto funcionamiento.
- ✓ Valoración de su potabilidad.

3- Fuen de la Pllasa Nueva:

- ✓ Cambio del grifo por uno de correcto funcionamiento.

4- Fuen del Centro Comercial:

- ✓ Cambio del grifo por uno de correcto funcionamiento.
 - ✓ Acondicionamiento del entorno de la fuente para evitar encharcamientos de agua.
- Instalación de carteles de potabilidad en todas las fuentes.

Gracias de antemano por su interés en el asunto y quedamos a la espera de su respuesta al respecto.

Reciban un cordial saludo,

Junta Directiva